

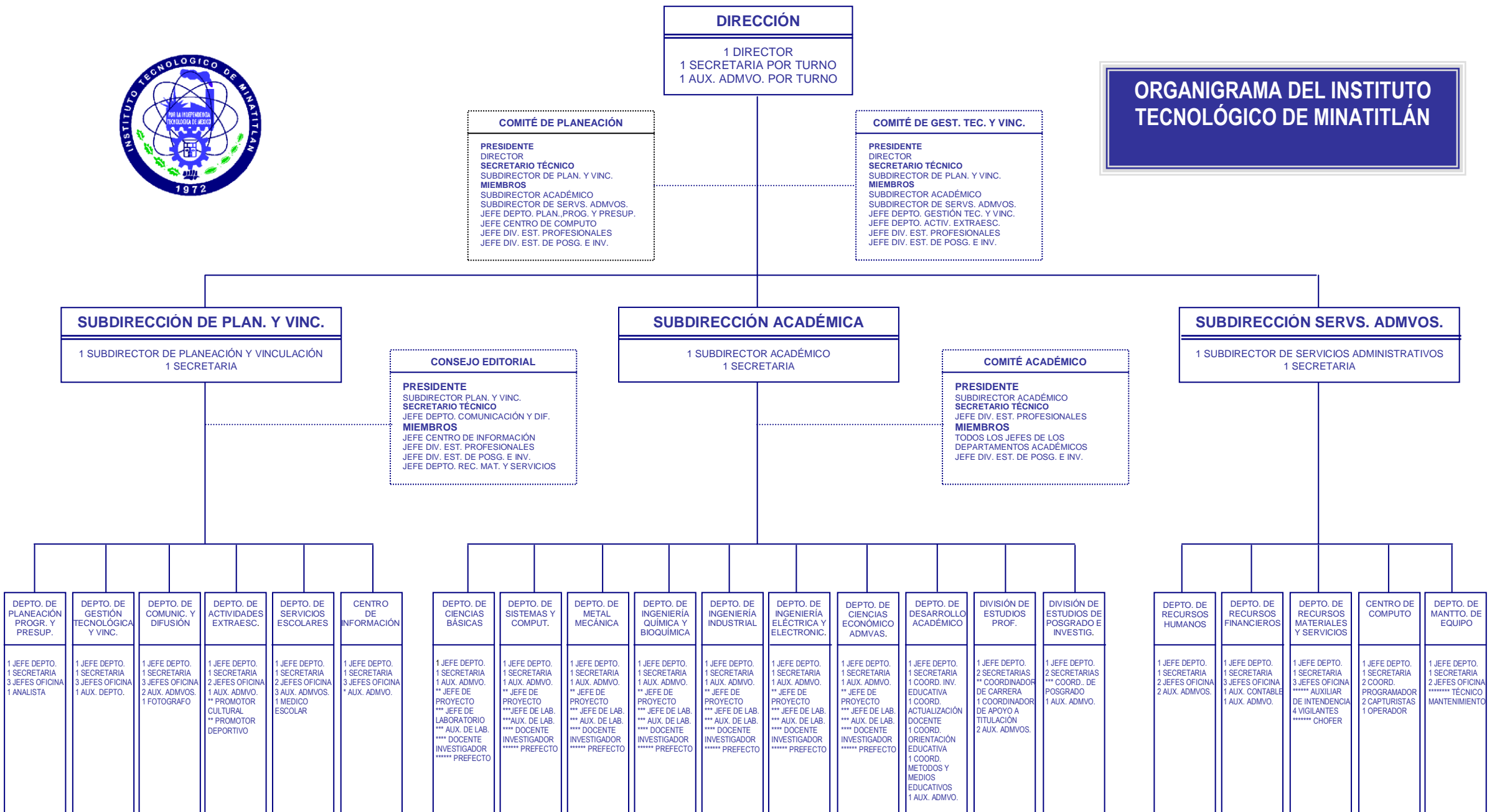

ORGANIGRAMA DEL INSTITUTO TECNOLÓGICO DE MINATITLÁN



- * UNO POR CADA TRESCIENTOS ALUMOS HASTA UN MÁXIMO DE DIEZ AUXILIARES
- ** DEPENDIENDO DEL NÚMERO DE ACTIVIDADES O PROYECTOS QUE SE GENEREN EN EL DEPARTAMENTO
- *** UNO POR CADA LABORATORIO
- **** DE CONFORMIDAD CON LO ESTABLECIDO EN EL REGLAMENTO INTERIOR DE TRABAJO DEL PERSONAL DOCENTE DE LOS INSTITUTOS TECNOLÓGICOS Y EN EL CONVENIO DE HOMOLOGACIÓN DE LOS MISMOS
- ***** DEPENDIENDO DEL NÚMERO DE CARRERAS Y POSGRADOS QUE SE IMPARTAN
- ***** UNO POR CADA DIEZ GRUPOS O TRESCIENTOS CINCUENTA ALUMNOS
- ***** DOS POR CADA UNIDAD DE TRANSPORTE
- ***** UNO POR CADA TRES UNIDADES DE LABORATORIO O TALLER